

BST Tiefbau GmbH, Vor dem Steinberg 2, 99189 Elxleben

An die
Anwohner in

Tiefthal, Am Weißbach

BST Tiefbau GmbH

☎ (036201) 58 98 38
Fax: (036201) 5 87 48

Bearbeiter: Birgit Schlundt
☎ 036201 5 81 56
email: bst-tiefbau@gmx.de

Elxleben, den 3. April 2024

Mitteilung über Verkehrseinschränkungen

Sehr geehrte Damen und Herren,

wir planen vom 15.04. bis 24.05.2024 den Ausbau vom Glasfasernetz im Auftrag der Telekom. Es kommt zu Behinderungen und erhöhter Lärmbelastung. Die Straße in Höhe Nr. 4 und dem Kreuzungsbereich „Elxebener Weg“ (siehe Plan) ist voll gesperrt. Die Zufahrt ist von beiden Seiten jeweils bis Baustelle frei. Zufahrt zu den Grundstücken wird mittels Überfahrplatten gewährleistet.

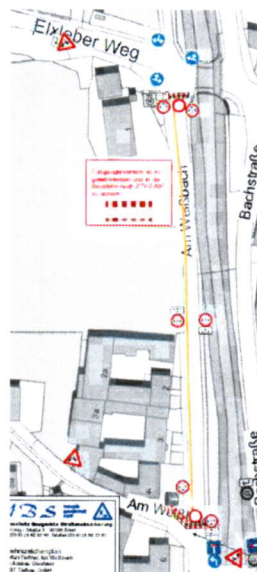

Wir werden uns bemühen den Zeitraum so gering wie möglich zu halten und bitten um Ihr Verständnis.

Für Rückfragen stehen Folgende Ansprechpartner zur Verfügung:
Jörn Mascher 036201 58725

Mit freundlichen Grüßen

i. A. Birgit Schlundt

Elxleber Weg

Alte Mühlhäuser Straße

Bachstraße

Am Weißbach

Bachstraße

Am Weißbach

Fußgängerverkehr ist zu gewährleisten und in der Baustelle nach ZTV-SA97 zu sichern

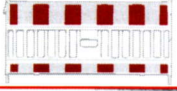

ABS Handelsgesellschaft mbH
Arbeitsschutz Baugeräte Straßenabsicherung
 Julius - König - Straße 3 99085 Erfurt
 Telefon (03 61) 5 62 67 40 Telefax (03 61) 5 50 77 61

Verkehrszeichenplan
 BV: Erfurt-Tiefthal, Am Weißbach
 Detail: Ausbau Glasfaser
 BA: BST Tiefbau GmbH
 gültig von: xx.xx.2024 bis xx.xx.2024

erstellt: 04.03.2024
 geprüft:
 genehmigt:

zuständige Verkehrsbehörde:
 Tiefbau u. Verkehrsamt Erfurt

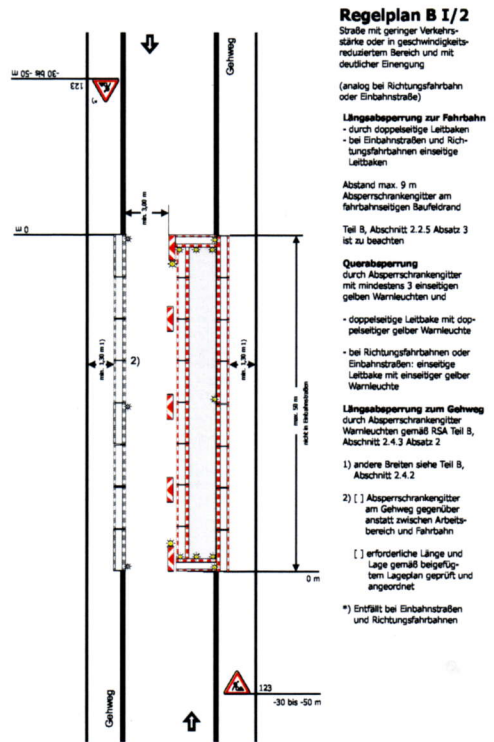

Fußgängerverkehr ist zu gewährleisten und in der Baustelle nach ZTV-SA97 zu sichern

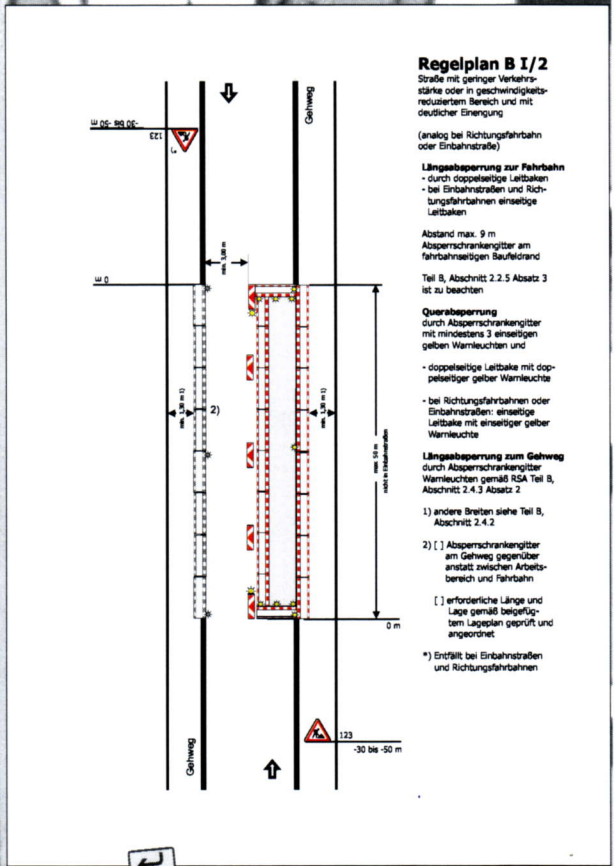
Am Weißbach

ABS Handelsgesellschaft mbH
Arbeitsschutz Baugeräte Straßenabsicherung
 Julius - König - Straße 3 99085 Erfurt
 Telefon (03 61) 5 62 67 40 Telefax (03 61) 5 50 77 61

Verkehrszeichenplan
 BV: Erfurt-Tiefthal, Am Weißbach
 Detail: Ausbau Glasfaser
 BA: BST Tiefbau GmbH
 gültig von: xx.xx.2024 bis xx.xx.2024

erstellt: 04.03.2024
 geprüft:
 genehmigt:

zuständige Verkehrsbehörde:
 Tiefbau u. Verkehrsamt Erfurt